朝鮮日報

二十五日夕刊

編輯兼發行人 金東成
印刷人 [illegible]
發行所 朝鮮日報社

時評

勝利魂、賭博性

×

吾人競技의盛行됨을喜評하야 勝利魂의發揚 成長을高調하기여러번이엇섯다 人類生活에잇서서 社會發展에잇서서 勝利魂의發揚가치 重要한關力을짓는것은업다 戰爭 鬪爭 競爭等은 勝利魂의發揚 成長및試鍊의手段이되는것이다 그中에도各種의競技가는것은 가장適當하게 文化的으로社會人의 勝利魂을試鍊케하는것으로 매우緊切한手段이되는것이다 競技가잇슬적마다 항상이에關한解說및宣傳을게을리하지안는理由ㅣ다 다만勝利魂은賭博性과破別앙을要한다

×

堂堂한國士的 武士的 스폿스맨的의 氣骨面目을發揮하야 힘것 技術것 엇기거나 ᄌᆞ우를유이업시 勝利를期하되 그러나勝敗의勝敗에 낙을리지안코 陳容이整備하게勝에對峙하는곳에는 비록形式에敗함이잇스나 그精神에서 이미勝利를어든것이다 眞正한勝利魂은여긔잇는것이다 만일敵我의技術및其他의形勢를觀測하야戰勝의得勝이可能할진대 나서서挑戰의態度를가지고 그와反對되는때에는 온갓의口實로서競技의廻避를圖할진대 그는자못卑劣한心事이라할것이다

×

賭博性은害惡

익이기를조아하기는 賭博者이나其他競技者이나 매한가지이다 그러나익이는그것에正當한手段으로서하고 악어지못하되 發奮하야怨情함이업는것은 所謂勝利魂의發揚이다 所謂이익임에잇스되 그汚辱이 익임에만限하야 그進退를決한다는것은 넘우邪曲한利己心의發作이라할것이니 이것을賭博性이라고이른것는所以이다 現代의靑年에게는勝利魂의高調를要한다 賭博性은차라리큰害毒이다

×

朝鮮에잇서서 聯合大競技를擧行함에는 항상어떠한難關에맛나기쉽다 그는勝利를조아하는氣風이항상빗가기쉬움에因한까닭이다 第二次中等學校野球리그戰을行함에際하야最初부터最終까지 勝算이업는技術로서 强敵의毒에서猶豫하야 일즉게을름이업시한參加校의態度는 자못推稱할만하다 이러한精神은全朝鮮人運動界에미처서 한氣風을이루어야할것이다

中央政局……
赤軍討伐其他
吳佩孚幕僚會議內容

(保定二十四日發) 吳佩孚는張作霖으로부터入京을催促하는電報를밧고忽然幕僚會議를開하고中央政局、赤軍討伐、湖南線特派等의問題를討議한後孫傳芳、閻錫山等에게重要電報를發하고馬濟以下에게軍政調達을開始하엿더라

張、吳兩氏北京入
盛大히歡迎設備整頓
間隙은顏의辭退로除去

(上海電) 顏惠慶의辭職으로奉直提携의最後間隙이除去되야張作霖、吳佩孚兩氏는二十四日에入京하야會見하기로되엿는데京奉、京漢兩鐵道驛頭의歡迎門은華麗하게裝飾되고張學良、張宗昌等이引率한奉天軍의一部는張을護衛키爲하야續續入城中이며또한政府當局도長老王士珍張士鈺等으로하여금萬一의遺漏함이업시歡迎의準備는整頓케하는中이더라

敎育總長
任可證氏就任

(北京二十四日發) 敎育總長任可證은二十四日就職하엿더라

杜錫珪內閣과
日本側의態度

(東京電) 杜錫珪內閣에對하야日本側은其基礎가不確定하다하야當分間傍觀하기로決하엿더라

戰費搾出
農、商民側에서

(某處情報) 張作霖氏는最近東三省整理金融公債條例를發表하엿는바此에對하야輯安縣은二萬元의捐當을방어商民은十二萬元、農民은八萬元을負擔식히고又寬甸縣은五十萬元의捐當으로商民에게七萬元、一般民에게二十三萬元을募集하리라더라

關稅會議와
日本의使命
自主確立에努力

(東京電) 中國關稅會議가暑中에一時休止될수밧게업시된것이結局가되야各國의默許이會議의前途를暗黑케함에對하야日本外務當局은終末까지自主權의確立에努力하야今日의中國을救함은日本의使命이라고言明하는中이더라

엘베河의氾濫
損害實로多大

(伯林二十四日發) 『엘베』河는『알드말구푸리구릿츠』地方에分數哩에亘한氾濫이잇서서收穫、馬鈴薯、牧草其他에多大한損害를與하엿스며溺死者多數를出하엿더라

第三回
海牙會議開催
米下院을通過

(華盛頓二十四日發) 米國下院外交委員會는國際法典編纂을協하야第三回의海牙國際會議를各國에提唱하고亞米利加도此에參加할것이라는決議案을通過하

機械를破壞、放火
內外綿工場또動擾
職工衝突로會社에까지
他에도蔓延憂慮

(上海二十四日發) 紛紜이끈칠사이가업는內外綿工場에서는二十四日朝第四工場의職工間에衝突이이러나一部는工場內部에透亡하야문을닷고잇슴으로會社側에서는此를工場안에서追出하려하다가反感을산外다에熱狂하고職工은工場內의機械를破壞하고放火를하는等狂暴的行爲에出하엿스나警官의應援을밧어저우鎭壓하게되엿다또한午後에이르러第三工場에서同盟罷業을開始하고更히他職工에게도蔓延될憂慮가잇다더라

白系露人—
續續赤系에買收

某處에達한情報에依하면奉天電鐵會社의運轉開始로因하야同地露人經營의自動車會社는事業을縮少하기로되엿슴으로從業員은整理하게될터인바白系露人은職首의不安을免하려고目下全部職業同盟會에入會하는中인데此로因하야完全히勞農側에買收되는中이라더라

英鐵爭議再發?
從業員과所有主間에

(倫敦二十四日發) 英吉利鐵道從業員組合幹部는總罷業終熄後의鐵道所有主의態度를批難하고所有主와從業員의共同會議開催를要求하고잇는지라如斯하야鐵道爭議再發의兆가明白하게되엿더라

十八億圓의
厖大한航空計劃
◇……米國兩院通過說
日本斯界當局은否認

(東京電) 航空政策의無能을攻擊하야軍法會議에서減俸處分을受한例의米國前航空次長『밋첼』將軍은軍職을退한後全米國을講演旅行하면서日米戰爭에對하야日本參謀本部의秘密計劃이라고하는材料로서分辭를煽하야將軍의講演은其土地의興行에外지影響을준다고騷動하는바講演料는彼가在職中의收入보다數倍에達한다고한다그런데此로因하야彼의言論은全米를刺戟식히고遂히大統領을움직이여徹底한航空制度의調査가行하게된結果今後陸海軍은共히航空을管掌의專務次官을設置하기로되엿는바其航空擴張計劃은海陸軍合하야十八億圓을突破하는厖大한五個年計劃이最近上下兩院을通過하엿다한다此에對하야海軍省松永航空少佐는如斯한荒唐無稽의宣傳은世界平和를爲하야遺憾한것으로將來彼와面會할時에는其不穩當함을警戒하려고思한다고語하더라

回回、印度
兩敎徒又復衝突

(뵘베二十四日發) 『켈컷』에在한回回敎의『시구리도』祝祭는平和裡에行하던中途히再次印度敎徒와의間에衝突이이러나騷擾하게되엿더라

米國案畢竟否決
海軍縮少委員會에서

(제네바二十四日發) 聯盟軍縮少委員會는各國海軍力의比較를軍艦의種別로나누어噸數를基礎로하야算定할것이라는米國案을否決하엿더라

엿더라

訪日은斷然中止
滯奉은三日間
또아지少佐談

(奉天二十四日發) 二十四日北京으로부터飛來한佛國飛行將校『또아지』少佐는左와如히語하더라

余의日本訪問은斷然히中止하엿고奉天滯在는三日間豫定이며露國은機體를解體하야陸路로歸國하던지或은飛行할는지는未定이라

駐伊大使後任
埴原氏로決定

(東京電) 駐伊大使後任은曾히外相의手中에서銓衡中이던바오래동안隱忍하고잇는前駐米大使埴原正直氏를任命하기로決定하엿슴으로一兩日中에外相으로부터同氏에게直接으로交涉하고閣議의承認을經한後伊太利에對하야同意를求할터인바親任式은大槪七月初旬이될터이더라

炭坑爭議解決의
最後案—鑛業法과炭坑法
◇……英國下院에提出

(倫敦二十一日發) 英國政府에서는炭坑爭議解決의最後案으로立案中이던地坑業改造促進에關한鑛業並一九一九年의地下七時間勞働의一時的修正에關한炭坑法案은二十一日正式으로下院에提出되엿더라

「露國人은
露國建設이目的」
『세묘노푸』의怪氣焰

(東京電) 亡命中인『세묘노푸』將軍은今回『기네마』興業에着하게되엿는데二十四日將軍은貴族院議員石塚花廉氏를訪問하고二時間餘에亘하야大氣焰을吐하엿는바氏는今番『기네마』會社에入社한것은其持論인露西亞의再興케함에在하다고한다現今의所謂勞農主義의露西亞는露西亞人의露西亞는아니다決코露西亞는其主義에잇서서또한勞農露西亞는其主義에잇서서施設經營에잇서서또其他諸方面에잇서서全部失敗를招來하엿다然하야其革命은其規模와影響이大하게컷스나此와同時에其의反動도頗히大規模로서只今은勞農露西亞內部에는此의反動思想이滋然하게充滿하엿다此際에엇더한期會만잇슬것가트면俄然히大爆發될形勢에在함으로氏가今回몸을『기네마』界에投한것은全露西亞人의露西亞를建設하려고革命의失敗를널리世界에宣傳하려고함이라고云云하더라

露蒙合倂은虛報
日露提携圖謀方針
코푸露大使의陳述

(東京電) 露西亞『코푸』大使는近近暑中休暇로歸國하얏다가二個月後에再次歸任할터인바氏는二十四日日本俱樂部에서開한本曜會의招待會席上에서左와如히述하더라

勞農露西亞는他國의境界를侵害할何等의意圖를갓지안엇다近日日本서傳하는露西亞蒙古의合倂說과如한은全然虛報이다露西亞는中國民에對하야될수잇는데로援助할決心인同時에日本의亞細亞大陸에在한利益에鑑하야此에도損害를與하지안을터이라即滿洲에잇서서日露는提携하야相互利益을促進을圖謀할方針이다日露國交回復以來露西亞의日本에對한興味는特히深刻하고現在今年四月莫斯科에서『日本의夜』를開催하야大成功을博한일도잇다또한日露中三國의重要問題인滿洲問題에對하야될수잇는대로協調하려고只今中東鐵道와南滿鐵道의協定을하려고한다其大露西亞가日米國交의疎隔을計劃하지안는가에對한質問에對하야는此를一笑에歸하더라

東京市長
伊澤氏當選

(東京電) 東京市長選擧는二十五日에行한結果는左와如하더라

第一候補	五十票	伊澤多喜男
	三十五票	鎌田榮吉
第二候補	三十五票	川崎卓吉
	三票	岡田忠彥
	一票	松岡均平
第三候補	五十一票	淸野長太郎
	三十四票	田川大吉郎

滿洲防穀令施行과
農林省의對策講究

(東京電) 滿洲의防穀令施行은日本에서蒙하는影響이甚大한것이잇슴으로農林省은頻頻히其進行을凝視하고善後策을硏究中이다그런데同省의觀測에依하면防穀令實施의結果는直時豆粕原料인滿洲大豆의輸入을杜絶케하야豆粕製造業者와및日本內地農家의蒙하는影響이甚大할뿐아니라朝鮮方面에는高粱、黍、粟、의供給이中止됨으로朝鮮의食糧에不足을招來하고따라서朝鮮米移入激減을招來하야日本米穀의需要에重大한障害를招來하게되는다그럼으로이런때에는滿洲一帶의旱魃被害를調査한後需給의平均을推算하야張作霖氏의讓步를求하는外에日本及朝鮮에外米輸入을講究치안흐면안되겟다그런데今回의防穀令은今年의不作豫想에依한來年度食糧需給을考慮한對應策인듯함으로今後天候가順調로될것가트면奉天當局에同令의解除又는緩和를要求하려고하는中이라더라

自働車路
二千里設定
內務省의新計劃

(東京電) 廿四日의道府縣土木課長會議는內務省提出인協議事項中指定府縣道의採擇에關한件을附議하엿는바右는內務省이前年來의方針을貫徹하려고十六年度豫算에計上하려는意思에基한所謂全國에亘한自働車路의設定에關한重要會議로서右自働車線路設定의方針은地方產業의開發、農村振興中小都市의連絡事業道路의改築에잇서產業軍事兩方面으로各府縣에亘한運輸交通의整備를圖하는것인데右案의內容은

一、總豫算一億六千萬圓에對하야國庫補助三分의一即五千三百萬圓
一、大正十六年度부터十個年間繼續事業初年度國庫補助三百萬圓
一、自働車路는府縣道二萬一千八百里의約一割인二千里를設定하기로되여잇다然하야土木局이右二千里를設定함에當하야는候補路線六千里를決定하고此를基礎로서二千里를選擇한것이더라

製產品
販賣隊派遣
中國方面에

(東京電) 東京府에서는府의製產品의海外에販路를擴張하려고最初南洋『바다비야』『스마토라』方面에六人의貿易商隊를派遣하야雜貨品을放賣하엿던바成績이非常히良好함으로今番은更히中國方面에販路를擴張하기로되엿는데平塚知事後援下에對中貿易振興會를組織하야來月初에는五十人假量의販賣隊를組織한後商工獎勵館의安本主事가引率하여가지고出發하기로되엿다尙且來十月頃에는上海에見本市를開催하고對中雜貨取引을東京府에서占領하려는意氣를가지고잇더라

遊廓事件擴大
若槻、床次兩總裁도
◇……召喚取調하기로

(大阪電) 大阪松島遊廓事件에對하야角南豫審判事는七月初에東京地方裁判所에가서同事件의關係者로서首相若槻禮次郎、政友本黨總裁床次竹二郎의兩氏를召喚取調하기로되엿다는바此는同事件이政治化할것을恐하고徹底的으로取調하려는것이라더라

非憲政聯盟組織
政本一部幹部의策動
目標는現閣倒潰

(東京電) 二、三閣僚의新任으로陣容이整頓된若槻內閣이豫算編成期의難關에遭遇한는機會로野黨側의政本兩派가頻頻히劃策하고잇던바俄然히兩三日前부터兩黨幹部의往來가頻繁을加하게되엿다右는與黨의壓迫을버서나兩黨의更新과政權獲得을策하려는一部幹部間의策動으로其主要한眼目은現內閣의倒潰를期하기爲하야非憲政聯盟을計策하야解散에際하야는共同하야絕對多數를期하려는것으로此는政本兩派의年中行事라고一笑에附하고잇스나萬一此가具體化하면政界에一大動搖를이르킬는지도未知이라고注目하는者도不少하다더라

神宮競技에
學生出場禁止
斯界에一大紛糾惹起
文部內務兩省間의葛藤

(東京電) 神宮競技에學生選手의出場禁止를聲明한文部省의意見은遂히斯界의紛糾를釀成하야主催者內務省에서는一般輿論에訴키爲하야二十四日午後五時부터中央衛生會에各種競技團代表의會合을開하고代表側으로부터一切의顚末을報告하고諸君의後援에依하야方針을決定하고십다는旨를席上에訴함에對하야代表側은文部當局의無理解에驚愕지아니할수업스나本問題의論議는暫時此를猶豫하고徐徐히內務省으로부터更히交涉을開始하야學生이出場하도록助力을請하자고全會一致希望하고然後에更히第二段의策을講하자고하고七時에散會하얏더라

鮮、臺兩銀의
專任管理官設置
藏省官制一部改正

(東京電) 朝鮮、臺灣兩銀行의業務狀態를詳細히하고또嚴重하게監督하려고專任監理官을設置할것은屢報와如하거니와大藏省官制의右에伴한改正은二十五日官報로서左와如히發表되엿더라

勅令二二一號
大藏省官制中左와如히改正함
第六條의五中에事務官十三人을十四人으로改함
第八條中技手九人을技手十人으로改함
第九條副은百六十五人을百六十八人으로改함

附則 本令은公布日로부터此를施行함 然하야專任監理官은色部貢氏로決定하는同時에事務官三名을增員하게될터이다또한此機會에島田特別銀行課長은朝鮮銀行監理官을兼任할터이더라

豫算編成과
稅制整理大綱
地稅、營業、所得稅의
三稅를租稅의大系로

稅制整理問題에就하야旣히委員長以下全部의委員、幹事가任命되야過去數年間에亘하야財務局에서大體의調査를한事項並各道知事의答申事項을參考하야遂히本調査에入하게되얏는바又來二十九日부터五日間招集될各道知事會議의重要諮問事項으로審議될模樣인데此에對하야는朝鮮內各地方에依하야財政狀態、經濟狀況을異히하야잇는關係上相當히論議될것이다그런데今에總督府에서多年硏究調査를하야朝鮮稅制整理에關하야作成한案의內容을聽하면爲先租稅大系로는從來의地租는그대로두고現在

所得稅에 個人所得稅를新設하야서所得稅、地稅、營業稅의三稅를大系로하고更히補充稅로는新設에骨牌稅、相續稅、山林稅、織物消費稅、(移入稅를撤廢하고此에代한)淸涼飮料稅의五稅를新設할과共히改廢할것에는地稅、市街地稅、鑛稅、酒稅의四種이잇다그리고新히新設하라는個人所得稅는日本에比하야生活程度를顧慮하야八百圓의年收入者에課稅할듯한바其率과如함은可及的

社會政策 的意味를加味하게될지며地稅、市街地稅의改正에就하야는地方과都市와의間에均衡을得케하고一面地方農村의加重을避하고反對로都市에잇서서는多少增稅하야都市計劃實現의一財源이되게하라는것이며次에酒稅에잇서서는朝鮮酒以外의淸酒는勿論朝鮮酒、燒酒、藥酒等全般的으로引上하야今回의稅制整理의重要한財源이되게하라는것이라더라

諮問事項 으로審議될模樣

自家用酒
免許制度廢止說
稅整委員會에附議

自家用朝鮮酒製造免許制度는現行酒稅令制定當時에朝鮮舊慣上重大視되던것인데當時朝鮮人의生活實情을考察하야立法者는本意가아닌

本制度를 認한것이라한다即此를容認한趣旨는(一)中產階級以下의生活程度를考慮하고(二)一面賣酒는不潔한것이다하야自製酒類가아니면祖先의祭用에供치안는舊慣을尊重하고(三)貴族及兩班은恒常多數한勞役者를雇傭하야多量의酒類를供給하는慣習이잇기때문에直時그의製造를禁止함은時機尙早라는等의點에서

酒稅令中 最히困難한것임을知하면서不得已制定한것이라한다그런데財務當局에서는旣히今日의實情으로보아서前記(二)는多少理由가잇는듯하나此亦一種의迷信에不過하며(一)이本制度制定의主眼이엿슴에不拘하고現在實際免許者는總히中產階級以上의者뿐인故로制定한意義는殆히沒却되엿다(三)은一理가有한듯하나그러나雇傭人을爲하야

多量의酒 를供給할必要가잇다하더라도그네는買入飮資力者가아님뿐아니라又는現在에限한者는十八人으로서自家用酒의免許를受한者는十八人이면十八人全部가制限石數量以上을密造하는中인것을知하면서도其犯罪를檢擧함은容易한事가아님뿐아니라間或檢擧處分하여도一向效果가無한現狀이요一面政府가保護하여야할正當한營業者에對하야는多大한妨害이다

又取締上 으로보다도該制度는廢止할幾多의理由가잇나니하야總督府財務局內에서는廢止說이遂次高調되는中인데目下尙히愼重硏究調査를加하야近近開催될稅制整理委員會에는最先히此를附議되리라한다尙히現在全鮮의自家用免許者는二十萬二千百十二名을算한다더라

鐵道普及速成
實行委員會內容

二十四日午前十時부터京城商議에서開催된鐵道網普及期成運動實行委員會에서決定한所謂運動要領은左와如한데委員長은渡邊定一郞氏로決定、事務所는京城商議內에置하기로하엿다尙히二十五日은渡邊、大村(友)朝鮮鑛業會社代表中川의三氏가政務總監及大村鐵道局長을訪問하고第一回의陳情을하엿스며總督에게도그의歸城을待하야陳情한後來年度豫算에就하야도大綱을聽取諒解를得할方針이라더라

運動要領

朝鮮의鐵道는統治、國防、殖產興業其他엇더한重要國策에도至大한關係를有한故로單히鐵道의利害만으로서論할것이아니요互相連絡하야서統治、國防의安固와產業의開發을圖치아니치못할것이다故로我等이朝鮮鐵道網普及速成의運動을行함에當하야는必要에應하야鐵道와密接한關係를有한朝鮮의築港、治水、造林、鑛產、水產其他產業의進展、國富의開拓에對한廣汎한大計에就하야努力함이可하겟다

幹線道路促進
有志會組織

京城府의都計並幹線道路促進運動은漸次計劃이進行하는中인데京城府協議會에서는二十五日午後四時부터京城府樓上에서府都計調査委員並商業會議所議員學校組合議員學校費評議員을招하야幹線道路促進에關한協議를行한結果有志會를組織하고此를硏究調査하기로하엿더라

稅整委員初會議

總督府稅制整理委員會初會議開催日은아즉確定치못하얏스나來二十九日부터開催하는道知事會議前日外지에大體의調査方針을決定하야總督政務總監으로부터道知事에게訓示할必要가잇슴으로아마二十六日부터開始、二十七日의日曜日에도續行하야二十八日外지三日間을續行하게되리라더라

古朝鮮·그文化
六堂學人
十八、震域內外의異民族

支那와그以南의諸民族을南系라하고 支那以北의諸民族을北系라하야 東亞의種族을兩大部로난홀수잇스니 그중北系의諸民族은 엇게나깁게나 震人으로더부러血的文化的交涉을가지지아니한者가업다 이北系民族이다시西北과東南의兩大群으로난호이니 震人은그東南으로치우치는者中의다시南으로갈려진者로東、北方의다른部族을『되』라고부럿다 『되』는後方의人을意味하얏다 當初에는『獯鬻』으로統稱되다가 이것이『凶奴』로變하야 西北部族의일홈이되고 거긔서잣겨난東南部族에는東胡라는일홈이새로생기고 東胡는대체東方에잇서 古今업시가장激烈한種族的葛藤과그走逐

의中에『濊貊』派가 다시잣겨서南으로南으로進展한것이 震人곳朝鮮人의脈絡이다 白頭山을界限으로하야北으로갈스록『되』의色彩가鮮明하야 半島域에雜居하지하고 南으로갈스록朝鮮의濃厚하야 同一한地內에드는것은 血緣으로나 文化로나 夫餘國의허리동부터 鮮卑와自然한數이엇다 비록오래域內에 混處한것은 비록異種族으로볼지니 이라도 異種族의發達의遲速을各別히한 意味하얏다 數千年동안社會的發達의遲速을各別히한 種族的雜糅의程度를各別히한 도석기기가어려운差異를가지게되어 이엇다。

興亡의變幻相을뵈한곳이 滿洲一局이어늘 震域은正히그복판에當하고 後年版圖가婚으라진뒤에도 언제든지여긔와옷깃을련하게되니 그럼으로震域脈史의 어수선한種族關係는 그北方에잇스며 또北方으로活動舞臺의中心을삼은그上世에잇섯다 夫餘가松花江流域에나라를두리고 高句麗가鴨綠江谷地를中心으로 그新興의氣運을나타내려할때에 右로遼水저쪽에西『되』인鮮卑의大部族이잇고그南에는烏桓이잇고 鮮卑의西에는凶奴가잇섯스니 高句麗의西方經畧이 遼水를건너지못함은 鮮卑가압을막기때문이오 鮮卑의東方發展이 또한遼水를건너지못함은 凶奴가덜미를집기때문이엇스며 左로太白山東方의沿海州에는東『되』인挹婁라는一族이잇서高句麗의勢力이强盛하야지는대로 그服屬에돌아가니 이는後에勿吉혹靺鞨이라하는것으로 沃沮도더부러갓가운ᄉ縁?가 진의

諸요 그一部는蓋馬大山脈을서고나려와漢江上流의地에外지入居하야 그럽나라에半奴隸的生活을하니 이것이 朝鮮古史에『貊』이라하고또後世에『무자』(水尺)라하는種落의根本이엇다 貊은『白』民의別字로本音이『빌』이오 震人의通稱이어늘 訛하야『맥』으로되고 다시轉하야『무자』에充當하게되엇스나『무자』는靺鞨의古讀으로 貊하고는본데不相干의것이엇다。

南으로도나려오면서 江原、慶尙의東海岸에는『예』라는一部族이 일즉부터寄留하야 東의日本群島에걸처살앗스니 後年에島部로몰려서 倭國을일운者요 본데는東胡의一族으로 海上에移居하는동안에 海南諸種族ㅣ『네그리토』『인도네시아』印度支那等의血統을석거가진者ㅣ며 또南海岸에는 潮流와信風을딸하漂到한 純粹한海南種族들도약간잇섯스니 馬弁兩韓의一部에는그文身의風에롤든者도잇섯다。또馬韓의西海中大島上에는 州胡라는別部가잇서韓人보담몸이좁작고 言語도韓과갓지아니하고 머리를깍고 韋衣로써만가려下體는빗어버스나다름업고 牛와豬를만히기르고 배로韓中에往來하면서 交易을行하얏슴을古史에적엇스니 이는시방濟州島를니름이오 그種族는필시海南系를主로하야 四方漂着民의混血로서成立한듯하다。

朝鮮은地勢上 四方으로서許多한種族이쉬임을업시流入하나 今日의朝鮮人은실로 東胡民族中의夫餘派가根幹이되어 이여러枝條를同化하야成立한複合民族이오 똑가튼듯한中에 往往容貌風采의 特異한이가잇슴은 그原初의特徵을불려가짐이다。그러나言語와習俗과感情上으로混然히統一을일우어 조금도분간이잇지아니함에서 夫餘族의偉大한同化力을볼것이다。

鐵筆寫眞
(投稿歡迎)
또한차례벌석이냐?

八面鋒

○慈城時宣傳 慈城郡公立普通學校主催로去十五日慈城樂隊를先頭와同校學生全部가行列하면서時間宣傳을大大的으로進行하엿다고(慈城)

○인케正말비消息이緊하다、오너라오너라!

○東三省의防穀令도、아직發表는아니될듯하다고、아직餘裕가잇는證據

○自家用酒免許制度는、廢止하리라는말이잇다、亦是時日의問題뿐이겟지、

○米國이十八億圓의大航空計劃이兩院을通過하엿다고 宣傳한다돈색리러단일飛行機나만드는가、

健康이 第一이오 健康은 胃腸에서

胃腸藥 ホシ(호시)

定價 一 十八錢 一 四十五錢
약은호시
星製藥株式會社 東京·大阪

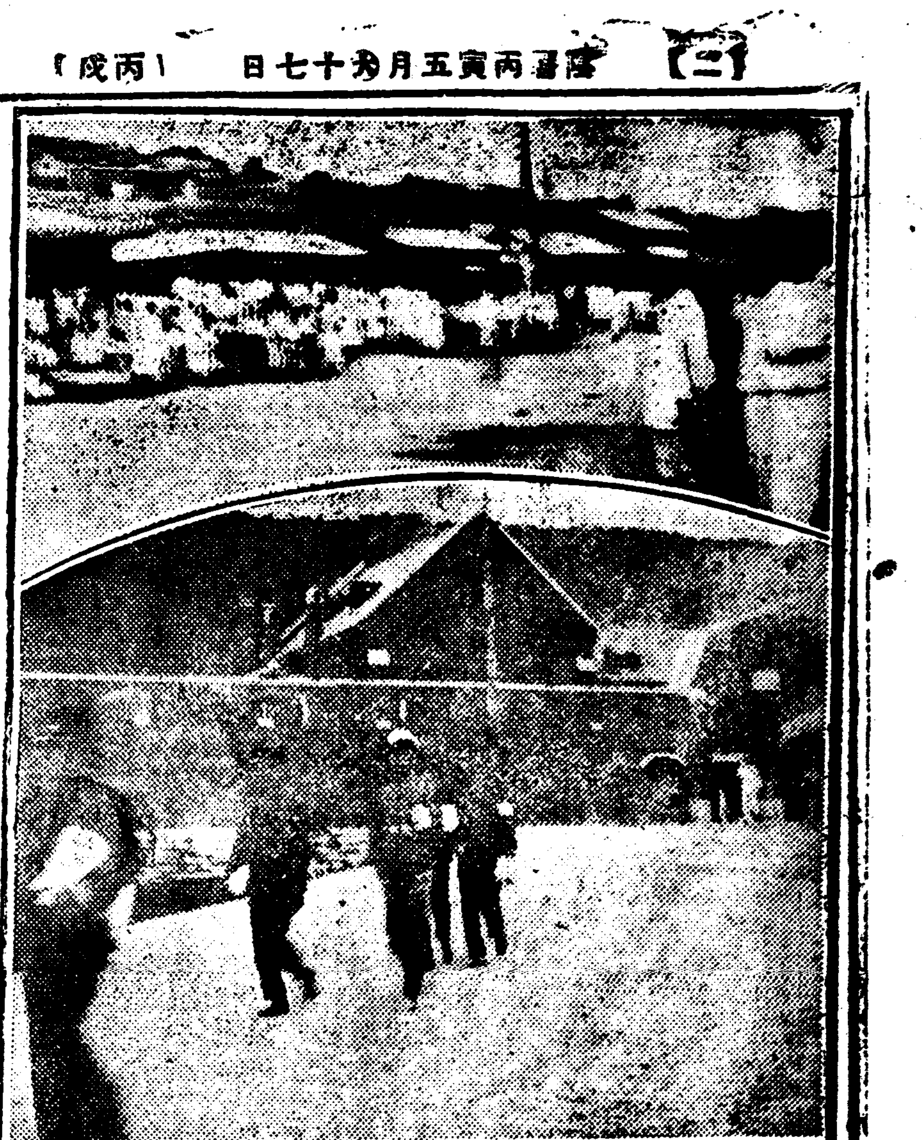

◇(상)자녀를기다리는두형과 (하)감옥을나오는화생

制令、出版違反으로 起訴十一名

작이십사일오후에야결뎡 디방법원단독부공판으로

六月十日〇〇萬歲事件

륙월십일 조선〇〇만세 사건으로 검거되여 경성디방법원검사국에서 복뎐(福田)리견(里見)량검사의 취됴를받든 연희전문(延專)보성전문(普專)『세부란스』전문 중앙고등보통(中央高普)등 각학교학생칠십여명중에서 중앙고등보통학교데오학년생 리선호(李先鎬)등십일명이 작이십사일오후에 드듸여 데령데칠호위반과출판법위반(制令第七號違反及出版法違反)으로기소되고 그남어지는 전부이십사일오후에 석방되엿는데 공판기일은 아즉미뎡이나 당임판사는 경성디방법원 단독부(單獨部)강등(江藤)판사가 심리할터이라는데 이에대하야 경성디방법원검사국장미검사정(長尾檢事正)은말하되 『아즉 자세한것은말할수업스나 열한명이 긔소된것은사실이외다 그들 열한명은각전문학교와 중등학교생도들로 국장일에 만세를불른 사실인데 그중에는 경성데국대학예과생(京大豫科生)도한명이잇소이다 그리깁흔 근거는업는듯하며 누구를 수모자로보는가하는것은 아즉 발표할수업습니다』하더라

檢事局에送致된 培材生九名

학원생도는사명

피어선성경학원(皮魚善聖經學院)긔숙사를중심으로한배재고등보통학교(培高普)생도들의피격문사건의 관계자는 그동안경긔도경찰부에서 취됴를 마친후 배재고등보통학교생도 文昌模 金祚永 黃奎燮 廉錫柱 孫鍾燁 吳鉉拔 金東鎬 車錫浩 李東石外聖經學院學生四名 등이십삼명은 이십오일 오전에 경성디방법원검사국으로넘어갓다더라

擴大되는安岳事件

관계학생은속속검거

긔보=황해도안악(黃海道安岳)명림강습소(明林講習所)생도약 삼십명을 이십사일 아츰에당디경찰서에서 소환하야 작문(作文)과 휘장(徽章)기타 사상문데에 대하야 취됴한후 저녁째에 방환하얏스며 이십오일아츰에 또생도세명을 소환하야취됴중이라는데 림시휴학중이든강습소생도중 고등과와 갑반생도만 켜하고는음니 청년들의특지로이십오일부터 교수하기 시작하엿다 하며검거된 교원들은이십오일아츰부터 취됴를 개시하엿다더라(안악지국뎐보)

卅六日半에 世界를一週

모든문명의 리긔를 응용하야 현재의 세계일주긔록을 약삼십륙일반에 돌파하라는 미국청년『웰스』는 자긔의 친구인 자산가한사람을 배경으로 세계일주의 경긔에 나섯는데 륙월삼십일 경에 뉴욕을출발하야칠월삼일에는『하르빈』에도착하야칠월십일에는일본횡빈(橫濱)을 써날 재회를예뎡인데 조선은 통과할는지는아직 결뎡되지안엇다더라

朴世榮氏放免

경성중앙우회간부박세영(京城留友會幹部朴世榮)씨는당디경찰서에서 취됴를밧든중 필경은 아모사실이업슴으로 수일전방면 되엿다더라 (공주)

鐵道軌上에 甘睡中轢傷

고양군 한지면보광리(高陽郡漢芝面普光里) 김텬봉(金天奉)(三十)서일월(徐一月)(三〇)두명은이십오일 오전네시십오분경에 전긔보광리압 텰도교차뎜부근 텰도궤도에누어잇다가원산(元山)행림시렬차에치어서서일월은죄편억개가 눈허지고 두부에약간 초가량이나 쇠키쳣스며 김텬봉은두부에 약오촌가량의 타박상을당하야 인사불성에 싸젓슴으로 즉시렬도병원(鐵道病院)에수용되엿다는데 그들은 전날밤술이 취하야 그곳에서 누어자든모양이엇다더라

實驗室發火로 東北大學大火

교실기타륙백평을소실 損害額六十萬圓

지난이십사일오후다섯시이십오분경에일본선대시동북데국대학(仙臺市東北帝國大學)공학부실험실(工學部實驗室)로부터발화되여 세마츰 맹렬히부는바람에 불길은비야흐로 허터저 삼시간동안을 비롯하야던긔과(電氣科)긔계과(機械科)금속과(金屬科)이층양관(洋館)등 륙백여평을태워버린후 일곱시 이십분경에야 겨우진화되엿다는데 불난원인은 누뎐으로 약품에불이옴겨부튼듯하다는데 손해액은약륙십만원가량이나될듯하다더라

『罪업시懲役은 살지못하겟소』

채서장어구에서만세불른 의성사람홍종현의첫공판

血書〇〇萬歲事件公判

지난인산당일에 동대문밧 채석장입구(採石場入口)에서『〇〇만세』라고 피로쓴(血書)긔(旗)를휘둘르고『〇〇〇만세』를부른 경상북도의성군 소문면하동(慶北義城郡召文面霞里)홍종현(洪鍾顯)(三)에 대한 데일회공판은 작보와가티 금이십오일오후두시경부터경성디방법원데칠호법뎡에서소야(小野)재판장심리와 리견(里見)검사립회하에 개뎡되엿다 미결감에서 고초를겪근 여원얼골도출뎡하야 공판이시작되니 재판장은『네가하는말을알어듯는가』

몹시마저

『나는 일본말은몰르오 우리조선말도 취됴당할때 귀를 몹시마저 잘 아러듯지못하오』하는대답을 위시하야 격식대로주소 씨명 등을대답하고긔미년 독립운동에 독립운동하다 삼년을 살엇다는말을한후 사실심문에드러가서 륙월날밤에 고향인 경상북도의성을떠나 거려서서울도드러와 시내소격동(昭格洞)리모(李某)의집에 묵으면서자긔손가락 세개를찔려서 피를내여 그피로『〇〇〇만세』라쓴태극긔(太極旗)를만드러인산당일인 륙월십일 오후한시경에채석장 입구에서 『〇〇〇만세』를 불르고잡힌전후사실을진부승인하엿다 재판장은

공범관계

(共犯關係)혹은교사(敎唆)관계가잇나하야여러가지로 물엇스나 순전히자긔혼자의생각으로한것이라고극력주장하후『엇지하야 그러한독립사상을갓게되엿는가 그리고 지금도그러한생각을가지고잇는가』하는재판장의뭇는말에『물론지금도독립사상을 가지고잇슴니다 사천년력사를 가진우리민족이〇〇〇에게압박을당하니 엇지 원통한생각이업겟습닛가』하는답변을 진술하엿다 마즈막에리견(里見)검사가 보안법 위반으로 징역 십개월을구형하매 피고홍종현은 별안간 발을굴으며 큰소리를 질으면서

무슨죄가

『무슨죄가 잇기에징역을 살란말이오 내가사람을 죽엿소? 불을 놋첫소? 나는죄업시 징역살수업소!』하면서법뎡안에서소리소리질오고몸 누림하며일장야단을칫스나 결국간수에게마구끌려퇴정하고 말엇다 판결언도는 오는이십팔일오전여덜시 (사진은홍종현)

盧榮妻飮毒 원인

을충주군 소태면덕은리(忠州郡蘇台面德隱里)삼백팔번디에 두고현재서산군읍내동사백사번디 최춘득(崔春得)방에두류하는리학상(李學祥)(三)의처 한채선(三六)은지난이십삼일정오경에사람이업는것을 긔회로 양잿물을 먹고 고민하는것을 집안사람들이발견하고 즉시의사를 청하야 응급수당을한결과생명에는별로 관계가업다는데자살하려든원인은전긔한채선은허영심이만흔녀자로남편이자긔의허영심에대한만족을 채워주지안하야 항상 불만을품고잇든중남편이 업는 틈을긔회로 어린자식을 바리고 전긔 최춘득의 집에가 잇는것을 남편이 알고 차저가서가려 갑을 청하엿스나 종시 거절 대항함으로 결국 부부가차응어 지한후 비분을 참지못하고자살하려든것이라더라(서산)

青葉町小火

이십오일오전일곱시 오십분경에 시내청엽뎡(青葉町) 일념목 팔십번디에서 잡화상(雜貨商)하는 김정재(金政財)(三)의 집에서 발화한것을즉시진화하야큰일에는일으지안엇다는데원인은실화이라고

全國精神病者 二千五百名

『매우긔롭압헤도이써롭당하야 나매는정신병환자가만하고』

保護法案講究中

최근전조선에잇는 정신병자(精神病者)의수효는 감시(監視)를요할만한자와 감시의 필요업는자는좋하야

朝鮮人 一八五五(男) 五五六(女)
日本人 四二(男) 四五(女)
合計 二千四百九十八名

에달한다는바 그외에 건강데를가진자도 정신이상을 일으키기쉬운 매우긔(梅雨期)를 압헤둔이때에 그들정신병자의출가、도주자가 빈빈히발생되나 보안당국(保安當局)은 이에대한 법규(法規)가업서 매우 걱정을하든중 필경그와가튼 사실이빈발하게된 이때에일으러서비로소『정신병자보호법』의시행을 절실한필요로 늣기고 당국자들은이에대한연구에당황중이라더라

各地方旱魃

農村人心極度不安

四處新雨祭 전북금산(全北錦山)디방은한발(旱魃)이심하야방금면에서는다음과가튼일할로네곳에서긔우제(祈雨祭)를지내기로준비중이라는데모종내기는불과이삼할이라하며농가에서우려하기를마지안는다(금산)

▲六月二十六日 社稷堂 ▲六月二十八日 祖宗山 ▲六月三十日 龍頭山 ▲七月二日 지리숙골

順安新雨祭 평남평원군순안(平南平原順安)에서는당디석박산(石磚山)에서데일회로긔우제를 지내고데이회는배회뎡(徘徊亭)에서 긔우제를지낸다는데아즉비가오지아니함으로일반농민들은 다만새말간한울을 울어러 원망의소리만사모첫더라

抱川 경긔도포천군(抱川)디방에도 한재가계속되여 대소맥(大小麥)의수확은 삼할내지사할이감소되여 일반인심이 흉흉한중에또다시공(太)과모(秋)는싹이나기전부터 말르기 시작하야일반농가에서는관개(灌漑)로밤을새우며 물싸홈으로 곳곳마다 쟁투가격렬하고 이미절망…을늣기고 모자리를 썩아내여버리는참극도잇다더라

固城 경상남도 고성군(固城郡)일대는조춘의 충분한우량으로 농작물에하등의 장애가업섯스나 그후계속뎍으로 비가오지안하서 목가는 점점고등하여지고 일반인심은 흉흉하다는바압흐로도 삼사일만한재가 여전계속되는써에는 다대한 피해를면치못하리라더라

昨年同日에比하야 四萬町移秧遲延

◇京畿道一圓移秧狀態

근래듣은 감음으로 각디의소동이매우심하다하야려러번보도한바어니와 이제경긔도관내의 륙월십오일 현재의이앙(移秧)상황을보면 면적륙만삼천 오백사십삼뎡인데 수면종면적 십구만구천삼백 칠십오뎡에 비하면삼할 일분구리의이앙 보합(步合)에 상당하다하며 전년동일현재에비하면 약사만뎡 즉이할이상의면적의이앙이지연되엇다는바 동일현재에의지한 매년의 이앙보합은 다음과 갓다는데 금년은 전년에 비하야 매우불량일뿐 아니라 십일년이래의 이앙보합에비하야도역시극히불량하다더라

十一年 三割八分
十二年 三割四分
十三年 六割六分四厘
十四年 五割二分五厘

今明間驟雨

명일은소나비가온다고

◇仁川觀測所發表

구름만좀 쎄여도 하늘을처어다보며이제는비가오겟다고고대하고 맛파람만불어도 이제는비가오겟다하야 나날이 비를기다리는방방곡곡의소동은 도뎌일반인데 이십륙일아츰에 인천관측소(仁川觀測所)로부터발표한긔상예보에의하면 좌긔와가튼 깃분소식을보도하엿더라

◇天氣豫想 양자강(揚子江)류역(流域)에신저긔압(新低氣壓)이생기어 고긔압(高氣壓)에저지되야진행하는것이좀지완하나조선은 일본방면에잇는고긔압붓헤잇슴으로 곳에의하야 소낙비의 쳥절들불이라한다(인천)

◇天氣槪況 고긔압(高氣壓)은 또한일본동편 양상(洋上)에잇서서 칠백륙십이『미리』(粍)를보이며 북만주(北滿洲)의 저긔압(低氣壓)은 독시베리아』방면으로 달어나고 중국 양자강(揚子江)류역(流域)에 새로저긔압이생기엿는데 긔온(氣溫)은 비교뎍놉다

中國留學生 빠스켓볼팀 對抗籠球大競技會

六月廿八日(月) 對善隣商業 / 七月二日(金) 對올드뽀이스
六月廿九日(火) 對YMCA / 七月三日(土) 對YMCA
七月一日(水) 對徽新學校

每日午後四時半부터 鍾路中央基督敎靑年會舘運動室에서 (下層四十錢 上層二十錢)

主催 中央基督敎靑年會體育部 後援 朝鮮日報社

關西一帶旱災

水路嚴重警戒

근년봄이래 관서디방에는 비가별로히 오지안하서 인심은날로공포에 싸혀잇다는데 그중강서(江西)군에는 더욱 심하야동군서해안(西海岸)인 증산 풍정신흥(甑山、豊井、新興、장안(長安)사면에는 비교뎍밧(田)이 만흔곳임으로 보리(大麥)를 만히산출(產出)한다는데 금춘이래 비가 오지안흔결과 논(畓)은물론이오 바테까지 감음이들어보리수확늘할(一割)도 어려울 디경이며 모판(苗代)까지 물이업서 물일째로 비가오지 안흘면모까지도 구할수업게 될터이며동군강서수리조합(江西水利組合)에서는지난십일일부터몽리면적일천 삼백여뎡보(蒙利面積一千三百餘町步)에 저수(貯水)는노아주기시작하엿스나 간선과 소수로(幹線及小水路)가파괴되지안흔곳이업서서 매일 인부백명식으로 간선수비(幹線守備)에 전력하나 아직도 물이미치지못하야 중간간선(中間幹線)에서는간선의 수문을 독긔로쌔트려서물을쓰는고로 동조합 에서는경찰서와 협력하야 엄중히 취데를하면서하류(下流)까지물을내려보내주기에진력하나아직도약오할(五割)이나이앙(移秧)되지못하야 인심은 날로공황중에싸혀잇는중하늘에는정는구름덩어리가떠돌기만하고비는오지안흠으로더욱속을태워비관 중에서방황한다더라(강서)

電車와猛牛衝突

소는즉사하고 뎐차는탈선돼

양주군미금면일패리(楊州郡美金面一牌里) 김윤동(金允東)(三)은 이십오일 오후오사십분에 시내남대문외 어성려관(御成旅館)엽 대남창고 (大南倉庫)로부터 소를끌고 나오다가 룡산행(龍山行)일백칠호뎐차와 충돌되여소는즉사하고 뎐차는 탈선되여일시는 일대혼잡을 이루엇는데 이로인하야 룡산행뎐차는 한시간이상이 불통되엿다하며 뎐차의손해는방금조사중이라더라

陜川農會失火

지난 십구일오전한시 삼오분에 경상남도합천군농회(陜川郡農會)에서발화하야 농회간권장(乾燥場)사십사평의건물한채와 금융조합(金融組合)창고이십평의건물한채를 전소하고 동세시에야 진화하얏다는데원인은 실화라하며 손해는 륙천오백여원에달하리라더라(합천지국착뎐보)

종명자

▲날은가물고더워는 우심하야 치서사람들은까지도가물과더위로한 인하야 신경이 피로한 쇠대만히들은분이되는모양▲그래서이십사일에는옥천동(玉川洞)에서 살인사건이 난지불과삼사시간만에서외공덕리(孔德里)에서는 또한 계집을란자(亂刺)한사건이잇다▲그런데모다원인은치정(痴情)관계라고…는터이지만은이러케나침착하기를바란다▲우리는언제나침착하기를바라고 일수록침착한중에 더욱 랭정(冷情)해야만 할일이야▲조선갑부 민모의 손자 모는 안국동(安國洞)에다가 첩의집을 짓는중인데그세가 엇지 놀다운지 집짓는에 구경도 할수가업다는 정평이잇다▲첩의집을짓기에 방정이지 만일 그보다조금더한것을햇드면그압농로 통행도 못할번햇다는집구경하다가봉변한이의말

花卉와禽獸는依舊 開放된御苑第一日

순종효황뎨예옵서 승하하옵시자곳쳐 쳥히다쳣든창경원(昌慶苑)이 이십오일부터다시열리게되엇다함은 이미보도한바어니와 두달동안이나첩첩히 다쳣든창경원문은예뎡과가티이십오일오전구시부터 처음으로다시열렷다 사랑스러운새를 그리워하든시민들은 오래인가튼듯한더위도불고하고 아츰부터모혀들기시작하야 창경원은다시번창하게되엿다 웃는듯 우는새 ―그마음 가능이알라만은 구주이신순종황뎨께서 한번길이가신이후의 창경원공긔는겻옥이 비창하엿다 철모르는 이(猿)의 작란과코기리(象)의 굼실거리는것을보고 우원압헤곱게 피어잇는꼿을보고엿거주지안는다고 보재은듯잇는사람은 녯회포를늣기고 남모르는눈물이속으로흘렀이다 (사진은동물원압출먹는데모인구경군)

夏休를틈타서在東京 學生蹴球團來征

七月二十日東京出發하야 釜山大邱京城平壤에轉戰

在日本東京朝鮮基督敎靑年會體育部에서는今年夏期休暇를利用하야故國訪問蹴球遠征을行할터이라는그日程은다음과갓더라

七月二十日夜東京出發▲二十二日朝釜山着(二十三日競技)二十四日朝發▲二十四日午後大邱着(同日競技)夜發▲二十五日朝京城着(二十六七日二回競技)夜發▲二十八日朝平壤着(二十九日競技)【東京特信】

近來學生으로組織된팀이며豫選經過는다음과갓더라

海州對K〇戰(海州勝)
鷄林對體操戰(體操勝)
商大對早大戰(早大勝)
三光對箕城戰(箕城勝)

第二回豫戰

海州對體操戰(體操勝)
早大對箕城戰(箕成勝)

決勝戰

體操對箕城戰(箕城勝)

◇箕城軍멤버

金寬洙G 徐相律CF 楊秉址LF 金命淵LH 朴世鎬LH 李仁善RH 朴惟超CH 朴魯弘RI 朴龍洙LI 金熙俊Lw 金龍萬RW 權樂永LW 【東京特信】

東京留學生 蹴球大會 箕城軍遂優勝

東京朝鮮基督敎靑年會主催인式蹴球大會는十二、十九兩日間東京大塚高師球場에서行한바參加팀은八團體로자못盛況裡에十九日의體操對箕城決勝戰으로마린바箕城軍이二對零으로勝하야最後優勝을하얏스며箕城軍은平壤附

籠球團歡迎會

中國留學生故國訪問바스켓볼팀이來二十七日朝仁川에上陸한다함은既報한바어니와二十九日午後六時半에市內明月館本店에서同團歡迎會를열터인데會費는二圓이오一般의多數參席을바란다는데志望者는鍾路靑年會館에通知함이조켓다더라

九州5A 慶熙4

九州大學對慶熙戰은二十四日午後五時京城運動場에서九中球審으로慶熙先攻으로開戰된바五A對四로九州大學勝

慶 0000020200 =4
九 0010100201A=5

本社主催1926年度 中學野球리그

(六月廿四日現在)

	戰數	勝	敗	勝率
徽文	3	3	0	1.000
中央	2	1	1	.500
養正	3	0	3	.000

都計陣容成立

府內郵便貯金現狀

夏節衣次는 海東포 가第一 經濟되고 산듯하고 질김니다

우리海東포는 各布木店에서販賣합니다

京城府長沙洞 製織元 東洋染織株式會社 電話光一三二八 振替京城六六三番

新學期開始 七月一日

社會의進步에따라將來益益有望한現代的新職業인自動車界에雄飛하려는者는新學期七月一日까지入學하라入學好期이다

新學期學生募集

詳細規則書는二錢切手封入本所에請求 京城府岡崎町八番地古市町停留所下車

公認 朝鮮自動車研究所

가도다石油發動機

大正十五年農林省比較審査에 最高位入選
大正十一年農商務省比較審査에 最高甲位入選

三馬力 五馬力 七馬力 十馬力

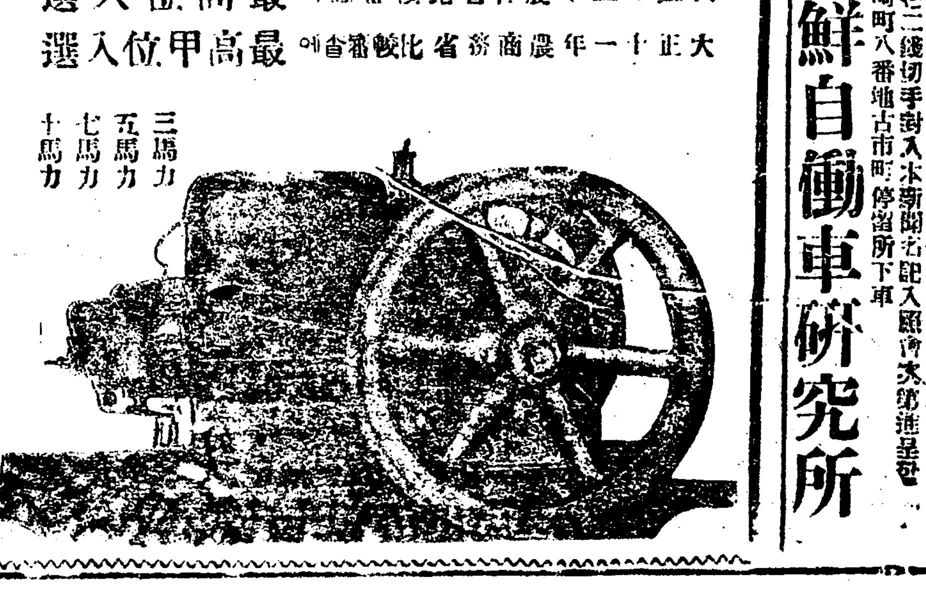

朝鮮總販賣元 曾我商店京城支店 京城府本町二丁目五八番地 電話本局二一六八番

二吋 二吋半 四吋 五吋 六吋 七吋 八吋 在庫豊富

平井式揚水펌프

特約店募集 說明書進呈

本機의特長
一 動力費僅少
一 揚水量甚大
一 堅固無比
一 軸承이完備
一 放水口가自由

種蜂巢礎 西鮮巢礎代改正

五封度 壹圓八拾錢 十封度 壹圓七拾五錢 三十封度 壹圓七拾錢 二封(八枚) 壹圓六拾五錢

養蜂附屬品販賣元(目錄進呈) 龍岡郡海雲面萬城里 西鮮養蜂園 振替京城一四八八二番

임질의靈藥 一圓、二圓、三圓

梅毒의靈藥 一圓、一圓六十錢、三圓

京城南大門內 救世藥舘 振替京城一二三六九

廣告 도리사업이오니注意해보시옵

가정부인

가정평론 유치원교육의 진흥을바람 (一)

R生

◇우리나라에 잇서서 실제문데로 데일 중요한것은산업문뎨(産業問題)와 교육문뎨(敎育問題)두가지이다 나라가 빈약하고 민족이 무식하고야 엇더케 우리생활의 자유와풍족을 어들수잇슬가 다시더말할것 노업는것이다

◇그러나 오늘날 우리조선형편으로보나 산업도 유치하고 교육도 충분히 보급되지못하야 던문교육은 더말할것도업거니와 보통교육도 일반으로 보급되지 못한것은 누구든지 개탄하는사실이다

◇이러한 던문교육과 보통교육이외에 어린이를 교육하는 유치교육의 빈약한것은더 다시 말할것도업스니 삼십여만인구가잇는 경성에 유치원이 불과멧곳이오 원아가천명내외밧게아니되는것을보면 얼마나 빈약한것을 알수잇다 교육에 리해가잇는서울이 이러할때에 디방이야 더말할것이 무엇이랴

◇그러나 이유치원 교육에대해서 일반가뎡에서나 또는 유치원을 경영하는 사람들도 그릇된 판별을 가지고잇는듯하니 이것은 즉유치원에 아동을 보내는것은 재산이상당히잇는 가뎡이라야만하는것으로 아는것이다 본래유치원교육의 본지로말하면 보호의자질이나 사회에서 디위가놉흔사람만을 수용하는데에 잇지안코 도리혀 빈한한가뎡의 어린애를 수용하는데에 잇는것이다 이것은 부호나디위가잇는사람──즉생활이넉넉한사람들은 유치원이아니라도 넉넉히그어린이들을 교육할수잇는것인까닭이다(계속)

위장병에 특효잇는마눌 (二)

우리조선에서는얼마든지 먹을수잇는장위의거강제

마눌이 엇재서 그러케만흔효과를 나타내느냐하면 마눌에는특수한류황화합물(硫黃化合物)이 포함되여잇는까닭이라 하겟스며 요사히 여러가지일홈으로마눌의 정력제(精力劑)를 파는곳이 적지아니하나 원래마눌의유공한 성분은휘발성(揮發性)그것인고로 삼거나

◇조려 서만드는것은효력이 대단히 적은것이올시다 날마눌을 먹기가 어려운사람은 반찬으로 어쩌말한바와가티 계란과 고기를 석거서려서먹어도 무방하지마는 마눌을 료리하지 아니하고 그대로 먹는것보다더 큰효험은 볼수업슬것입니다 그 증거로는 마눌을 날것으로한개만 먹어도가슴이 쩌르르하며그 보다 분량을 조금더저나치게먹으면 마리숨며을쎄와가티 차차

◇가슴 이후끈후끈하여지고 얼굴까지 붉어지는것이올시다 이것을볼지라도 유공한성분 휘발성이 휘발되것과휘발되지안은 차이가 얼마나큰것을 알수가잇슴니다 그러나 마눌장앗지나 마눌로 쇠개를만드는것처럼 생마눌는 분량을만히먹을수업슴으로 이것도 한문데가되는것이올시다 그런데 마눌은언제던지 날것으로 힘드리지아니하고 쉬웁게 먹는방법한아가잇스니 마눌을 잘게다저서환약을먹는것처럼 한줌입에너코

◇물을 벌덕벌덕 삼키든지 잘게다진마눌을 물에타서단번에 쭉드리키는것이 먹기도쉬웁고 또한먹은후에 입에서 냄새도 나지안는것이올시다 분량은한번에 보통마눌 반통식을사용함이조코 이러케 하로두번식먹는것이 적당할줄압니다 아츰에 한번저녁에한번을 먹을것이니 햇마눌이한참 만히난요사히누구던지 이조흔약을 복용하시기바람니다(끗)

녀고보의 학예회

이십오일오전에 동교대강당에서

경성녀자고등보통학교에서는이십오일 오전구시반부터 동교대강당에서 학예회(學藝會)를 열엇는데 말숙한 회의복을아담하게입은 사백여명생도들과 수백명의 모자(母姉)들로 더부러장내는 립추의여디가업시 되엿는데 데일부와 데이부로 난호아 삼십여종의흥미잇는 순서를 진행하엿다 순서는 동화 동요 동의이야이와 영어대화 무도 합창독창 풍류독주 여흥으로 간단한 연극등이엿는바 그중에 데일만히 장내의흥미를 도두고 모자(母姉)여러분의 박수갈채를바든것은 사년생박칠례(朴七禮)양의 『와두츠』곡(曲)풍류독주와 삼년생 리룡순(李龍順)양의『케비』라는 독창과 사년생충에서한『로-즈딴스』와사년생류금지(柳今知)양이하 딸인의 영어대화이엿스니 르벌히 이영어 대화는『분주한아츰』이라는데목으로 연극비슷하게 산뜻한양장으로변복을하고 왓다갓다 하며 활발하게 행하는것이 마티보는 이로하여금 서양을 구경하는듯 한감흥을이르키어주엇다 회는매 처황리에오정이나되여 마치엿다

(사진은경성녀자고등보통학교학예회광경)

이약이거리

세계에는여러가지로 불상한사람이퍽으나 만흘것이나 미국「칸사스」주의회회원의 한사람「커―」란이처럼여러번 속을묵경을처두어고로고로병신된사람은업슬것이다▲그사람은 수년전에 자동차에치어바리게된뒤에 얼마지나지 못하야 다시 이번에는 자긔가 타고잇던 자동차가충돌되야 한편팔이부러저바렷다▲그뒤에 긔차를타고가다가 또긔차가 탈선되야 한편눈이 쎄젓다▲그리다가 금년봄에는 의회의 충충대를내려가다가 써러저서 갈비대를두개부르트렷다▲그뒤에 또자동차의 충돌로허리가부러젓다 그래서 지금은 온전히 남어잇는것은코구멍들과 불알들이라구요 이만큼 고도고로다친사람도 쉬드물모양

◇단성사독자의 우대권은란외에◇

童話 이리와양 (二)

이리는 풀쑤는집을 차저가서『내가발을뗏엇스니 그풀을좀 발려주오』하고 청하엿슴니다 이리는발등에풀을바르고 이번에는 밀가루장사집에를가서그우에힌가루를 색러달라고하엿슴니다 밀가루장사는 이리가또한 누구를속혀먹으라고 그런작란을 하는줄 곳생각하고 거절하엿슴니다 이리는성이나서

『얼는좀색려주어 안색려주면 너를잡어먹고말테야』

하고 소리를벽력가티 질럿슴니다 밀가루장사는 깜작놀라서할수업시 이리의하라는대로 풀바른앞발등에 하얏케 밀가루칠을하여주엇슴니다 이리는

『이번에야저의들이 별수잇나 내게꼭속아넘어가는판이지』

이리는 혼자 중얼대며 양의목장으로가서 문을 두드리며

『귀여운아이들아 사랑하는네 어미가왓다 너의들 먹을것을 담북가지고왓다』

하고 일부러부드러운 음성을 내여달리엿슴니다 한쪽 양의색기들은

『어듸발좀봅시다 발을보면우리어머니인지아닌지알수가잇스니』

이리는 밀가루를 칠한앞발을문틈으로 되밀어보엿슴니다 양의색기들은 발이하얀것을보고참으로자긔어머니가도라온줄로알고

『아이그참말』

하며 반가워서 주시문을열어주엇슴니다 그러나 문을 열고보매 놀라지안흘수 업섯슴니다 어청어청 방안으로 드러오는것은 어머니가 아니고 무섭고흉한 이리엇슴니다 양의 색기들은겁이나서 이리저리 얼는피하엿슴니다 한아는 책상밋헤숨고한아는 니불사이로 드러가고한아는마루아래로드러가고한아는 부엌으로드러가서 나무속에숨고 한아는 광으로 드러가고 한아는 시계박속으로 드러갓슴니다 이리는『옹졸옹졸』내암새를맛고 도라다니며 그것들을다차저서 통채로삼키어 버리고마럿슴니다 다만제일적은 양색기가시계박속에 드러가잇슴으로 이것은 찾지를못하고 또배도부름으로 그대로 도라갓슴니다

녯들

辛夕汀

너와내가 아즉어렷슬예
밝아벗고 뛰놀든
그넷들을 알겟늬?
너와나의 노름터이든
그넷들을──

×

봄엔 그들에엷소뜻기고
가을엔 벼이삭주스러가든
그넷들을알겟늬?
우리의노름터이든
그넷들을──

×

그러나인제보아라
그들판에웃둑웃둑
서잇는한석집과
문허저가는음악사리와를
너와내가크는그동안에
그들판은저러케도
변하얏고나──

동물원소식 (1)

사자의 군소리 인간이 그립고 렴치업섯다

◇벗쏫이 만발하야 인간의발자최가 저의울압헤 한참번삽하여야할 사월하순부터 그들의그립자가 우리왕국안에 영보이지 아니하엿슴니다 이것은 어련픗이듯건대 오래동안 안한종중에 계시옵던 순종효 황데께옵서 승하하옵신까닭에 만백성이 애통하야 근신을표함이라하엿슴니다

◇저의꿈은항상아프리카열대식물이 울창한삼림 사이와불볏이 쏘이는사막우으로 방황하지마는 그래도 오래동안 렬창생활의 단조한것을 위로하여준것은 역시 인간밧게는 업섯슴인지 인간구경을 못한지두달동안에 인간의 그립은생각이 얼마나 간절하엿는지 알수업섯슴니다

◇님금께옵서승하하셧다는소식을 듯삽고울쌔에도 저의소리는 표정이단순한까닭에 역시 간수에게는 울음버서나겟다는 부르지즘으로만 들리엿슴니다 그리하야 도리혀우자람만잔득들엇슴니다

◇인간구경을 하지못하야 고적한것도고적한것이려니와데일렴치가업시견딜수업섯슴니다 우리들을 이러케렬창에다 단단히가두고길러주는것은여러인간에게보이기위한까닭입니다 그러하오나 인간에게게이를흉악한몰골을보이지안코거저밥만어더먹는생각을하면얼골이 화끈해짐을 아니늣길수업섯슴니다 이것은 저혼이아니라겻헤잇는범도곰도이리도다 그러한뜻을 말하엿슴니다 그밧게동물원울안에잇는모든친구들도 모다 그러한 늣김이잇스리라고밋슴니다

◇그러나오날부터는그러한렴치업는생각은푸러젓슴니다 저가 이창경원렬창안에 드러온뒤로는 처음만흔인간을 보앗슴니다 그래서 인간도오래동안저를 그립워든것이라 생각하매 얼마콤깁분생각도 잇섯슴니다마는 이것은 그립다는것밧게도또원인이잇섯다합니다 그것은다른게아니라 사흘동안을 무료로뵈아준까닭이라합니다 이저로 사흘동안은미안한생각이아주업서지지안을모양입니다 일로부터 차차저에게는고국생각을더간절이일으킬 시절이갓가워 옵니다마는할수잇슴닛가낫잠이나자겟습니다

쥬일계셰 리구텅멍 {113} 옥매편지

(一) 상항에잇는 한인회관에가서 (二) 모여잇는 동포들차저 (三) 본국에서온 편지와 사진을보고 (四) 아이들을 헤여밀며 어서줘요

熱風 (一三八)

中西伊之助 作 / 李益相 譯 / 心汕 畵

『다시 더말할것 무엇이요 그럼 고말고요』

하고 려승은 념주를 헤이며 말을하기 시작하엿다

『여봅시오 주인장 지금 당신 무엇인지 몹시 고통하시고게시지요 그게 번뇌란것이지요 번뇌란것은 또차도 도망하지안는단말이 꼭바른말이지요 번뇌를 버서나라면 당신은 야소교신자이시니까 하나님의 섭히를해서 구원을청하시겟지요 그도역시 조흔일이겟지요마는 그러나 이런것은 불교에서 말하자면 당신은 디옥계(地獄界)에 빠진것이라 합니다 모든 망집(妄執)의불로 인하야 몸을 태우고잇는것입니다 진에(瞋恚)의마음의 뎡천(頂點)에서서 고통을밧는것입니다 주인장! 이것도 당신의 일념이지요 일념(一念)

발긔(發起)하야 인간이란 삼계의 세계를 얼게됩니다 그가운데에서도 디옥계(地獄界) 아귀계(餓鬼界)축생계(畜生界) 수라계(修羅界), 이네가지계는 즉 지금 당신의마음상태인것입니다 거긔에 팔십억겁의 번뇌가 타올으는것이지요』

강단에 올라서 설법이나하는것처럼 려승은 힘잇는 소리로 말을하기 시작하엿다

『응 이것은 매우 심원(深遠)한 가르침이구려 그러면 여보시님! 말하자면 인간의 일념으로 말미아마 삼천세계가 생긴다는 말인가요?』

『그러코 말고요 일념이란인간의마음 다시말하면 예수교의 령혼이라고할가요 그령혼이 삼천세계를 만드러낸다는게지요』

『응 이건참 들을즉한 교구려 우리들은 다만 령혼한 아들 위하야 고통을하는중인데요……』

「카이」는 려승의 설법에 마음이 얼마큼 쓸리엇다

『그럿슴니다 당신이 일념발긔로 말미아마 디옥계, 아귀계를 버서나서 텬계(天界)정관계(靜觀界)또는 보살계(菩薩界)불계(佛界)에도 드러갈수잇는것입니다』

『그도그래 그건참 고마운일입니다 그러나 그보살계,불계에 드러가는데에는 일념발긔(一念發起)가 필요하다고 말슴을하나 여보시님! 그일념발긔란 엇더케하면 되는것인가요 그걸 좀가르쳐주구려!』

『말슴하고말고요 그일념발긔의 공부란것은 결단코 어려운것이 아니지요 지금 당신이 몹시 번뇌를하고 게시지 안슴닛가 이번뇌를 말숙하게 버서바리는것입니다 다시말하면 해탈(解脫)하는것입니다 그러케 해탈이란것이 용이히 할수잇는것은 못됩니다마는 여보주인장! 그어려운것이 즉공부가되는것입니다 일념발긔의 공부란말입니다 이제 저는 주인장에게 그해탈할것을 말슴하여드리겟소이다』

『이건 너무나 감사하구려 대데 그공부라하는것이 엇더한것인가요……』

「카이」는 려승의말하는 소위「안니-」의일에대한 번뇌를 이처바리고자하는것이엇다

『위선말하자면!』하고 려승은「카이」의 얼골을 찬찬히 바라보며『당신의 지금고통하는 그근원이 엇더한것인지 그것을 미리 자세히좀 듯지못하겟슴닛가 그근원을 자세히 들은뒤에 저가 일념발긔의 공부를 일러드리지요』

하고 려승은 무릅을 갓가히 데밀엇다

新刊紹介

◇興聲 創作號(中國雜誌)中國政治之過去現在及將來 日美戰爭假想論等其他 總發行所 中國上海四川路九大號 興聲雜誌社 定價二角

◇天氣豫報 曇雨模樣

◇溫度 廿四日 正午 八一、一 比較 廿三日 最高 八三、五

◇日出前五時一三 晝間 一四時四五 日入後七時五八 夜間 九時一五

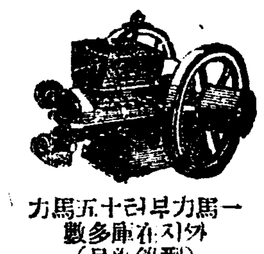

總督府及各道郡御指定品 ニノミヤ變動式石油發動機 ニノミヤ高級籾摺機 セントリーヒューガルポンプ バーチカルポンプ 日下部式精米麥粟稗機及製粉機 右各機當分間破格割引提供하오니好機勿逸하라乞注文

地方特約店募集 京城鐵工所 京城府西界洞三三 電龍山二二三番 京城府南大門外 京城鐵工所營業部 電本局九四一番

獨製 六〇六號 何데지 一本六圓 京城黃金町一丁目 柴崎仁壽堂支店 電本局一六六〇番

金銀白金美術特製 都賣 散賣 京城鐘路四街里 潤光商會 主 金潤冕 主任 全仁植 電光一八五四

米國醫學博士의創製 라베루 脫毛ラベル 一分間에 玉갓흔肌 男女顏手足胸毛其他身體中 無用의毛를脫毛하며發生을止케 主効 ◆實任保證 無効返金 ◆定價 大二圓 特大三圓 ◆說明書 申込次第 進呈 東京小石川表町六十四 鶴岡藥品部

꼭스映畫 團成社 六月廿六日낫부터 大꼭스超特作品冒險篇과 世界的驚異인北極映畫 ◇꼭스獨特의원쉬喜劇 멀넝한 거짓말멀건도라가게 全二卷 ◇꼭스特作快男兒톰믹스氏作品 猛擊亂鬪 快哉또니 全六卷 ◇大꼭스超大作자레스스톤스氏作品 空前의大活劇 震天動地 全八卷 ◇大꼭스트버추널特別提供 人類史上에燦然히빗날 아문젠氏 北極探險飛行 五千尺 世界大都市一齊封切! 배聽하라 電光九五九番

◎經驗하든 製造物을多年研究製賣하옵든바今年에는特別美品으로製造하와都賣하오니四海諸位는一次試用하시와手工을判明케하시옵소서 京城府杏村洞八拾九番地 藤背子及吐手諸藤品製造御商 金熙瓚

改良網紗와 在來網紗를製造販賣하오며各種蚊帳도製造하야特別廉價로大割引販賣하오니一次試命하시옵을伏望 大邱府本町一丁目八三 網紗蚊帳製造都賣商 許泳商店 請求하시는대로特價表呈送

結婚式用 新式箱型自動車 文化的葬儀用 靈柩自動車 京城府長谷川町 京城自動車 電話本局二〇四〇 一七四〇番

蚊帳 모기장 京城南大門通四丁目一四 寶光號 電話本局一八二七番 振替口座京城一二六六一番

◎망사蚊帳之部
長六尺廣二尺 一人用一件 二圓六十錢
長六尺廣三尺五寸 二人用同 三圓
長六尺廣五尺 三人用同 三圓七十錢
長六尺廣六尺五寸 四人用同 四圓三十錢
長八尺廣六尺 五人用同 四圓九十錢
長九尺五寸廣六尺 六人用同 五圓五十錢

◎西洋망사蚊帳之部
長六尺廣五尺 一件八圓三十錢
長六尺廣六尺 一件九圓
長七尺廣六尺 一件十圓

◎生綃蚊帳之部
長六尺廣四尺五寸 一件七圓五十錢
長六尺廣六尺 〃一件八圓五十錢
長七尺五寸廣六尺 一件十圓

(尺數는曲尺)(代金引換은地方에限함)

嗚呼古筠居士 不遇의先覺者金玉均의追憶 牛步 閔泰瑗先生 執筆 朝鮮日報連載 四六版 全一冊 定價七十錢 一冊要先金

非常한手腕과非常한識見과非常한抱負를가추어가지고 非常한時期를當하야 勞心焦思二十星霜에 畢竟一事의成功을보지못하고 부지럽시變國의赤血을가지다가 異邦客舘에서리게된古筠先生의歷史는 곳朝鮮을中心으로한當年의東洋政情史이며恨만코굿김만흔 民族的懺悔史이니 懺悔는이윽고悔悟再生의根本이되리로다 本書는 先覺者의 波瀾重疊한經歷과 그背後에감돌든政界의裏面을 眼前에躍動케하야實로遺憾이업게하엿스니 그얼마나好評이엇는가는 本編이一次朝鮮日報紙上에 連載되자 이에模倣한出版物이 不過一朔之內에 前外相繼한事情에비추어可히알것이며 더욱이本書의內容은 新聞紙上에連載되던以外에重要한追加와修正이잇섯던것을말하여둔다

發賣所 京城鐘路二丁目八十二番地 振替京城二〇三三番 博文書館

全鮮布木商各位께急告함 麻布激需時勢暴騰 吾等의『改良苧布』在庫豐富 品質─堅牢 色澤─美麗 價格─低廉

金剛山票 改良苧布 販賣를希望하는이는下記特約販賣店에問議하시오

製造元 京畿道江華郡 江華織物花莚組合 京城府 發賣元 帝國製麻株式會社

特約販賣店
釜山府本町 高瀨合名會社
群山府全州通 高瀨合名會社支店
大邱府本町 內山好亮商店
京城府南大門通 高瀨合名會社支店
平壤府館後里 高瀨合名會社支店
元山府本町 小林儀三郞商店

東三省防穀令 ◇……發表는疑問

(東京二十五日發) 東三省防穀令發布에關하야此와密接한關係를有한滿洲特產組合과乃至滿鐵東京支社에도何等入電이업서關係方面에서는發布共者에對하야頗히疑問을抱하얏는데右에就하야滿洲特產組合會議長日淸製油重役福良氏는말하되假使大豆高梁、米、粟、蕎麥、豌豆、黍의七種을六月二十三日부터十月新雨外지輸出을禁止하드라도法令施行地域品目에就하야コ、疑心치안홀수업다만일大豆와如한品目은殆히日本에輸入되지안음으로問題는업다特히其後에因作界에及하는影響도不少하고他의것의輸出을禁止할時에는本邦財觀念도薄하게되고防穀令도實際眞實하게施行될與否는疑問이라고樂觀하더라

○○圓이오不動產은咸鏡道土地建物寄與額의四分一外에沓八一入五八坪田地七四四坪이오負債는如左하더라

外
借入金 三四三、○○○圓
當座借越 三七、五二六
四、七○四

勸業信託 財產內容

朝鮮勸業信託會社의所有財產은淸算人의查定에依하면如左하다 (單位圓)

貸付金(五二口)	四八四、八五四
有價證券	四六八、四二○
不動產	五○、七一四
假拂金	九、一二二
什器	三、九八九
外	一、五三○

有價證券은京取一、二三○株△仁取五五○株△仁新一二、五六○株△中央物產三三○株△朝鮮新聞一○○株△金融社七○株△教育會成一○○株△鮮銀新五○株△大田電氣社社債額面四、五

合併에對한 態度決定은 株主總會後?

京仁兩取合併에就하야는兩取側의調查委員의會合이數次잇섯스나아직도合併可否에對한具體的決定을보지못한際에京取仲買人側의反對는依然繼續되고더욱仁取側大株主인內海、勸信의態度가明確치못하야此兩大株主의意嚮如何는兩取合併에實行上至大한關係를가진것이라고보는바인대今에勸信에就하야보면勸信은內海株主의處地와는全然相異한바잇서合併에依하야懸念되는것은仁取株價의低落에잇슴으로만일此를防止케된다면合併에反對할何等의理由가업는것이오또그態度를決함에比較的時日을要하는것은大部分의重役이大阪에在한關係로도因한인데勸信에서는兩取合併에對한具體的材料를調查하야目下大阪側株主에게問議하얏슴으로不遠間回答이잇스리라고豫想할수잇스나來月十五日에同社株主總會를開催케된關係上總會를機會로하야各重役의會合이잇슬것임으로結局合併에對한態度表示는勸信總會後가될것이라고觀測되더라

期末金融平穩 下期는一層緩漫豫想

(東京電) 當上半期末의金融은平穩無事히經過中인데其原因은
一、財界不振을伴한新規事業資金의減退
二、需要品의輸入이一段落에依한金融市場의壓迫緩和
三、繭價低落을伴한生絲資金의需要減少
三、財界不安으로期末決濟資金準備를豊富케한事
等에在한데下半期에入하야以上의警戒的氣分이緩和됨을伴하야金融은一層緩漫을畫하리라고觀測되더라

鮮銀業績 前期同樣

佐賀炭坑缺損續

(東京電) 鮮銀今期業績은整理進捗과業務刷新으로着着回復되야大略前期同樣의實績을擧하얏슴으로株主配當도五分据置가될模樣이나다만目下整理中의佐賀炭坑은依然每月十二、三萬圓의損失로同行整理의一大障礙物이되야잇는바鈴木總裁도此非常한際에最近某有力側의交涉을開始되야近近具體化되리라더라

朝火缺損輕減

朝鮮火災三崎支配人의背任罪를惹起하기에至한長春滿洲製油의擔保豆油는再評價하기로되앗는데約三萬圓程度는될貌樣으로最者一萬三千圓의評價와一萬六七千圓은相開될것가틈으로結局此程度만큼朝鮮火災는今期損失을輕減케될것인데再保險에附하얏든關係上實際는少額에止하리라더라

特銀監理官 色部氏任命

(東京電) 朝鮮臺灣兩特行을監督하는事務官增員의大藏省官制改正件은今二十五日의官報로公布即日施行되엿는데增員은任監理官一名現銀行局事務官色部貫氏와此에附屬되는屬官三名의任命을見할것인데同時에特別銀行課長島田茂氏는從來의朝鮮銀行監理官을辭任하얏더라

朝鮮計劃資本

日本興業銀行調查

(東京電) 日本興業銀行調查에依하면朝鮮의五月中及一月以降累計資本調查는如左하더라 (單位千圓)

	五月中	一月以降累計
新設	一○○	二○、四五○
增資	無	五、一三三
社債		三五、○○○
減資	二○○	七、九六二
改債	一○○	一五、九五○

違反內容에就하야取調하얏는데河合氏에就하야는與히島氏背任의同氏에就하야도取調를하얏는데此는以後에도取調의結果에依하야는此方面에도發展될는지모르겟다는데當時河合氏가元百三十銀行大阪支店長이든時에島氏와親密으로信託에入하야常務取締役이되얏고昨年七月島氏의命으로同氏總長으로某氏에게三十萬圓을融通한事實이잇슴으로因함이라더라

日本法人에게 特別稅設定

日本法人으로朝鮮內에서營業하야利益을收하는者에對한所得稅及附加稅는課치안엇섯스나今回慶南道廳으로부터釜山에在한同法人에게對한特別稅設定을하기로하야財務局及府議室에서審議한結果大體로賦課하게되엿다더라

金融調查囑托任命

總督府朝鮮內金融經濟調查는近近事務를開始키로되얏는데此에對하야總督府에서一名鮮銀殖銀에서各一名식囑托을任命하얏더라

鮮銀庶務課長 池川信俊
殖銀主計課長 木村和水
總督府文書課囑托 螢生永助

島德事件發展?

(大阪二十五日發) 島德事件에對하야大阪地方裁判所豫審部는二十四日午後日本信託銀行重役河合松之助氏를召喚하고西川豫審判事로부터島氏의取引所法

新繭去來狀況 (總督府着電)

△安東郡 二十三日最高九八圓最低五七圓買閑八九圓總去來數量五六六貫
△春川郡 二十二日(日本種)最高九○圓最低五四圓買閑七八圓總去來數量一八石
△淮陽郡 二十三日最高七九圓四○錢最低四六圓七○錢買閑五八圓二○錢總去來數量一三石
△谷山郡 二十三日最高九六圓最低六四圓買閑八九圓總去來數量三五貫
△金川郡 二十三日最高八四圓最低四九圓買閑六九圓總去來數量三三三石
最高九○圓最低七四圓買閑八三圓總去來數量七二貫
△大田郡 二十四日最高一二二圓最低八二圓買閑一○二圓總去來數量二八九五貫
△錦山郡 十五日最高九五圓最低六八圓買閑七五圓總去來數量一○○貫
△舒川郡 二十三日買閑八三圓總去來數量五○○貫
△坪平郡 二十三日最高九七圓最低五七圓買閑七五圓總去來數量一、一三四貫
△江東郡 二十四日最高九三圓最低五○圓三○錢買閑七九圓總去來數量一一八貫
△寧遠郡 二十三日最高八九圓最低六○圓買閑八三圓總去來數量二五六貫
△順川郡 二十四日最高九三圓最低六二圓買閑八○圓總去來數量八七貫
△南川郡 二十二日最高九八圓一○錢最低五七圓二○錢買閑八七圓九○錢總去來數量一二七貫
△忠州郡 二十日、二十二日最高一○一圓最低六七圓買閑八三圓總去來數量三、二五六貫
△德川郡 二十四日最高九二圓最低五三圓買閑七七圓總去來數量五四貫

難關의 天圖鐵道將來 政府補助의必要

天圖鐵道는現在四百萬圓의資本金과五十七萬圓의資本以外負債를有하고三百九十餘의從業員을

明治以來의 日本對外貿易 五百二十五億

(東京電) 日本의對外貿易은入超國이라하야明治元年부터大正十四年度外지貿易總額은五百三十五億七千八百四萬一千圓으로內에輸出二百五十七億六千三十七萬九千圓輸入二百七十八億一千七百六十六萬二千圓差引入超二十億五千七百二十八萬三千圓이오明治初年의貿易額은二千六百二十四萬六千圓으로大正十四年度는此의百八十七倍의貿易額을示하얏더라

營業하야總營業粁數六十九哩一分에十二機關車와三十五客車를使用하나一個年間百三十貨車乘客과川邊五千哩의貨物을輸送하야年額十三萬五千圓의損失을生하는現狀임에鑑하야其將來를推測하건대

鐵道自體 에改善을加하

지안으면依然히불만한成績을期待할수업스리라한다그러나滿大當局方人文의開發을伴하야本線도此에라고경營을改良하야收支가改善되려면此等資金에對하야는借入金의必要를生하는데借入金增加는益益支拂利子가增加케된다勿論計劃線의完成貨客의增加等을따러서收入도漸次增加는되겟스나提下

增加率은 顯著히減退한

資本에對한純益의

京取株主總會

京取市場에서는二十五日午後三時로부터市場樓上에서第十三回通常總會를開하고左의件을附議하얏더라
一、營業報告其他決算事項承認件
一、利益金處分件(配當一割)
一、原取締役辭任에對한慰勞金贈呈件
一、取締役任期滿了임으로改選件

京取仲買會合 合併問題로

京取市場仲買人組合에서는二十五日午後四時로부터京仁兩取合併問題에對한組合總會를本町江戶川支店에서開催하고合併反對에對하야積極策을講究하리라는데大體의意見은大株主會의調查委員과仲買人이會見하야相議할을바라는듯하더라

雨豫報와先驅

坊坊谷谷에騷動되는補付難의소리는買氣를一層助長하고稻熱病으로三割乃至五割의減收를豫想하는棉米의消息은一時理想賣를阻止하야買方獨舞臺의光景을呈하엿스나約三百丁의續騰을告하야更히買進할勇氣가無한此際임으로不日間豪雨를見하는때는반드시一段暴落을免치못할것이다然而今朝測候所의發表인雲驟雨라는天氣豫報를接하고阪神初付九圓四十七錢인昨止보다六丁反高를受하고도七圓의蹴破인六圓九十錢高를示現하얏는바果然雨를見한다하면어느程度까지의低落을演하게될가?此에注意할것은驟雨가온다하더다도그雨量이農家의滿足을與하게될가하는疑問이업지아니함으로賣方도警戒를要치안할수업슬것이다要컨대비가오기前에先驅的行動을하다가雨後에는도리혀反動的時勢를示하지아니할가한다

비를다투는 太及㋒의對崎

昨今阪地는株綿의反高와共히煎退의高潮를示하다가反히株式低

前場反落

圓인十丁反低로場을始한後六圓九十一錢外지反落하엿다가阪地六七節四十錢의二番同事로結局五十五錢에止하니高低의差는十四丁이며阪仁의鞘는二百五十丁이더라
作後場阪地九圓四十一錢止와共히三十七圓十錢에場을止하얏當市場은今朝에入하야阪地初付三十九圓四十七錢인六丁反高를報하나當地는明日의驟雨豫報를懷하야氣氛旺盛하야 三十七

仁川期米 廿五日

止價比較表

	昨後止	今後止	比較
當限	—	—	—
中限	—	—	—
先限	三七、一○	三六、八○	三○低

米豆餘話

▲今朝測候所의發表인驟雨豫報는업마를買氣를阻喪케하엿다早晚비는올터이지마는온다하더라도雨量如何가또한一問題▲비가온다假定하면時勢는얼마나떠러질가?百丁落은無難할듯도하지마는비가오기前에先驅的行動을하는때에는비뒤에는못지안코買進하여야할模樣▲當地의取組를보면四萬五千八百石이라는新穀以來의最多石數를示現하엿다果然實米의採算을떠나天災를쏘호는關係로因한일터이지그런데買方의受米를하겟다면비가온다할지라도買方은큰頭痛일걸▲㋒의約三萬石買와天의三萬餘石賣는實로市中의注目을惹起하는바인데아마도天의利退가먼저現出될듯하다고그러코되면㋒는安心買添할것을可期

하든㋒筋는挽歲一時晴의天氣를따러買占한取組가實로約三萬石에達하엿스며此들對時하는天筋은各地方의實物이集中되야三萬以上의石數를表現하엿는바此方의抵抗하는勞力은참으로莫上莫下하야어느便의利喰物이먼저現出할는지單純히雨不雨로써斷決을求할수잇슴으로天候如何를注目中

後場續落

	當限	中限	先限
前場	[illegible]	[illegible]	[illegible]
後場	[illegible]	[illegible]	[illegible]

各限合俵 前場

▲賣方 ▲買方 ▲賣方 ▲買方 [illegible]

仁川正米小落

㊄㊅㊁玄米 三等 三六、一○ 四等 三五、六○
無檢查米 三二、六○
一等精白米 四○、○○
在米正租 一○九厘
改良正租 一一一厘

取組高 當限 [illegible] 中限 [illegible] 先限 [illegible]
出來高 [illegible]
帳入價 [illegible]
合計 累計 三○三六五○○石 六一七○○石

大阪期米

[illegible]

大新中心相場 創初以來商盛

連日의大活躍을呈하야大株市場前前日의取引高는大株市場創初以來의大商盛으로四十萬株突破의好況을示한業績大樂觀關係도잇고從來日子도輕視되고抑壓된反動이잇서大新中心相場을演하얏는바前日後場百十圓은强弱間全히夢想外에一大驚異的大爆進이엇고即時로三圓方의利喰押이잇슨後今朝도一服後의更進인步調는確實히大相場을말하는것으로過上된關係가잇다드대도如此히好材料에包圍된大新中心의大相場에直面하야人氣는尙强硬하야依然히新甫高를豫想한듯하더라하는强氣가잇고百十圓無難突破를말하는者잇섯더라

合併은投機株의妙味를失케함

大相場이到來하야大阪大新과如한은百十圓을示現하는大活況이나京取는毫無影響으로僅히五六十錢幅의微動이잇슬뿐이엇는바그實相은地盤關係에잇다하드래도이에牽制됨이너무過하다아니할수업스니이는一面合併後의株는全然히投機株로서의妙味를失케하야現在仁新과如한處地에잇슴에不過할것을認斷함으로몰수잇서合併後의株式取引은이로因하야商盛을期키難하고業績에도至大한影響을與할것은明若觀火이니東新大新等投機株全盛時代에直面할지라도合併後의株는單純히事業株로될것인關係上이에조곰도追從될이업슬지오다만投機株에買氣一巡하고日本의諸事業株에買集搖動時에야多少値動이잇고取引의增加를見케될지나到底히現在京取株의比가아닐것은容易히想到할일이다하야取引所方面에精通한某氏는이斷에잇서合併反對를力說하더라

引際大新更騰 爆發後의一息

昨後場大波瀾大爆發인爆先今朝는阪寄가大新百六圓九十錢鐘新百五十五圓(配當落)久原六十六圓八十錢本新百七十九圓六十錢으로一服入報에當所도賣氣一巡하야京取三十圓九十錢鐘新百五十四圓三十錢大新百七圓丁寄付로大體穩健이엇스나大新은大阪이堅縮步調로百八圓丁大引의强調에利喰으로頭重이된當所도다시買氣를促하야七圓八十錢에漸進大引이엇고久原은六十六圓六十錢로一丁大引이엇섯더라 一本이잇섯더라

前場穩健

京取 保價 鐘信 二一○高
大新 二一○高

京取市場 廿五日

京取短期取引

株名	前付	前止	後付	後止
京取	[illegible]	[illegible]	[illegible]	[illegible]
鐘新	[illegible]	[illegible]	[illegible]	[illegible]
大新	[illegible]	[illegible]	[illegible]	[illegible]
久原	—	—	—	—
仁取	—	—	—	—
仁新	—	—	—	—
安取	—	—	—	—
朝紡	—	—	—	—

株式

各地期米

東京 兵庫 下關 桑名 [illegible]

大阪氣配 三十九圓十二錢

[illegible]

又復大新狂騰 百十圓突破 尙新甫高?

後場은大阪當限受渡로長期休會이고短期만立會인바大新寄付는百七圓五十錢으로不變이엇스나大阪大新이다시百十一圓四十錢에奔進됨을따러當所大新도賣方의前物續出과逆日步關係로買氣더욱擴散하야新田市川等買로熱狂相場을再演하야百十一圓四十錢에蹴騰이다가十圓丁大引이엇는바實方은底殺的大狼狽를當하얏스며鐘新은百五十五圓寄引으로四圓九十錢에保合이고京取는三十圓八十錢寄付後九十錢으로一圓九十錢에上하얏스나大引은一圓十錢이엇더라

後場爆進 大新獨舞臺

京取 一○高 鐘新 一○低
大新 二二○高

大新逆日步

大新은田等買方受株로又復株不足을生하야逆日步이엇는데取組는▲賣方南二千二百十白井三百二十正崎二百六十田中二百三十金秀二百九十市川二百白樂百九十外二店▲買方田中七百五十新田二千四十田道八百二十外三店

後場諸株步調

[illegible]

取組代引算定日步

株名	取組	代引	算定	日步
京取	[illegible]	[illegible]	[illegible]	[illegible]
鐘新	[illegible]	[illegible]	[illegible]	[illegible]
大新	[illegible]	[illegible]	[illegible]	逆[illegible]

出來高

▲長期累計 ▲短期累計 [illegible]

大阪短期株式

	前付	前止	後付	後止
鐘新	[illegible]	[illegible]	[illegible]	[illegible]
大新	[illegible]	[illegible]	[illegible]	[illegible]
久原	[illegible]	[illegible]	[illegible]	[illegible]
新東	[illegible]	[illegible]	[illegible]	[illegible]

長期乘替 左記株의乘替

▲京電六十九圓▲京電新二十三圓▲金剛五十二圓八十錢▲殖信四圓五十錢▲大新百八圓

商內가잇섯더라

長期二十五日受渡

株名	株數	金額
殖銀	一○	五三○
京電	一四○	九、八○○
同新	五○	一、一○○
金剛電鐵	七○	三、六四○
殖信	二○○	八○○
鮮銀二新	一○	一三○
大新	三一○	三、三一○○
計	七九○	四七、三一○

前場賣買關係

京取二五○(賣)南田中新田(買)金勝南▲大新七一○(賣)白井乘田中新田道南一四○白樂(買)市川二一○(賣)新田道小口(買)▲鐘新一○○(賣)新田道小口(買)小口▲久原五○(賣)白井(買)成濟

前場諸株步調

[illegible]

大阪短期步調

[illegible]

大阪長期株式

株名	前付	前止	後付	後止
鐘紡	[illegible]	[illegible]	[illegible]	[illegible]
同新	[illegible]	[illegible]	[illegible]	[illegible]
大株	[illegible]	[illegible]	[illegible]	[illegible]
同新	[illegible]	[illegible]	[illegible]	[illegible]
日糖	[illegible]	[illegible]	[illegible]	[illegible]
久原	[illegible]	[illegible]	[illegible]	[illegible]
同新	[illegible]	[illegible]	[illegible]	[illegible]
郵船	[illegible]	[illegible]	[illegible]	[illegible]
同新	[illegible]	[illegible]	[illegible]	[illegible]

東京現株

東株 同新 / 鮮銀 同新 / 殖銀 同新 / 滿鐵 同新 / 東拓 同新 / 滿毛 朝紡 / 富士紡 日石 / 甲五利 通取 [illegible]

海外經濟

倫敦銀塊 三○片四分一
英米爲替 四弗六仙十六分十三
米棉 五十五錢高
印棉 不變
스틔라다株 一三七弗八分三
아나콘다株 四六弗四分三
紐育銀塊 六五仙二分一
對米爲替 四六弗八分七

大阪三品

	前付	前止	後付	後止
六月限	[illegible]	[illegible]	[illegible]	[illegible]
七月限	[illegible]	[illegible]	[illegible]	[illegible]
八月限	[illegible]	[illegible]	[illegible]	[illegible]
九月限	[illegible]	[illegible]	[illegible]	[illegible]
十月限	[illegible]	[illegible]	[illegible]	[illegible]
十一月限	[illegible]	[illegible]	[illegible]	[illegible]
十二月限	[illegible]	[illegible]	[illegible]	[illegible]

橫濱生糸

	前場	後場
當限	[illegible]	[illegible]
先限	[illegible]	[illegible]

商品市況

工用油 미신油(罐)四圓五十錢모다油(同)六圓五十錢시린다油七圓五十錢揮發油六圓五十錢工業用酒精十六圓五十錢程度를唱하야賣行不振으로目先弱含

煉瓦 燒過一等一個二錢七厘同二等二錢六厘三等二錢四厘五毛並燒一等二錢六厘二等二錢四厘三等二錢二厘實需는一巡하야一服商惰持續

고무 (原料)不需要期에加하야阪神地方在荷過剩으로市況一向不活하야「에푸에이」앞「封度」八十五錢程度도仲賣目先弱含

大阪在庫米

日本米	三三、七五四俵
朝鮮米	一二三、三三三俵
其他	三三八、三二二俵
合計	六○四、三九九俵

子라부白粉

齒牙에 第一조흔 子クラブ齒磨

關節筋肉마대마대압흔 神經痛과 류마지스 坐骨痛氣腰足의압흠

△처음으로病根緩解의良藥을發表함
△침파뜸질발으는藥溫泉으로낫지안는사람
△모든療法이無効한慢性病도試服하라

오래동안이것저것에迷惑하야가終에는本病에藥이업다고괴로움을當하는불상한사람이매우만타이것은適當한性에合하는藥이잇서見되지못한까닭이다、世에라!

性의原痛不眠等의主治하는良藥으로本病으로괴로우신이는곳試驗하야그眞價를알다이미그効果는認定되야、日本及其領土는勿論世界에文化를자랑

바!等의海外에外지輸出하야同病者間에好評이되엿다그리하야胃腸도傷치안코、泄瀉도나지안코副作用이업는、먹기조흔粉藥으로모든사람에게適合하야깁버한

에要햇하는安藥散은米洲專門家의處方、治藥이안락한散은斯界의先覺者氏안得한用法、生生氏發明한藥을과味加한薬服하는것과물에비에外에溫泉의으로는病의原因中에根治의作用을緩解하는

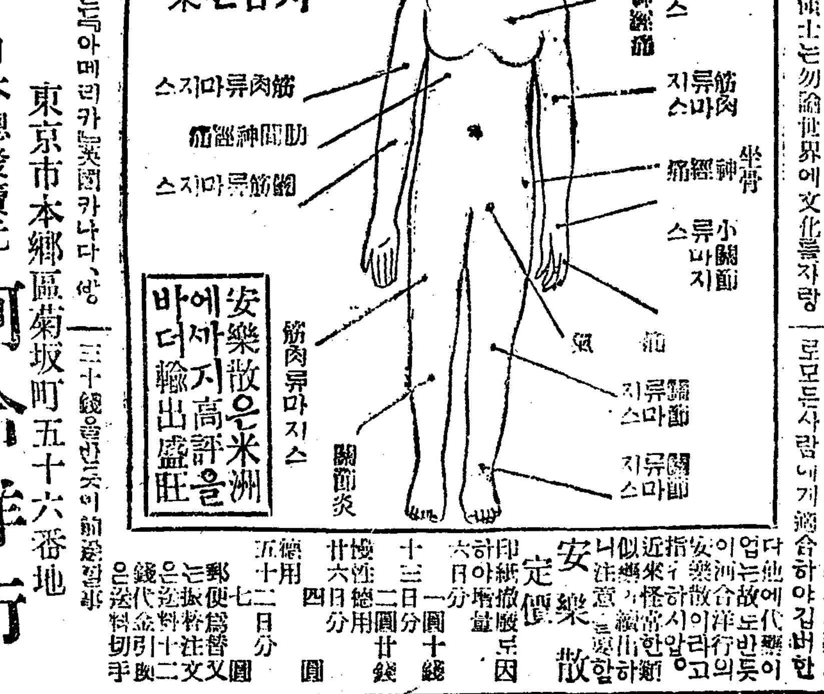

何人에게든지 其體性에게適合하야깃버하는 安樂散의効果

安樂散은米洲에서지高評을바더輸出盛旺

安樂散 定價 十二日分一圓 六日分十錢 十三日分二十錢 卄四日分 二十六日分一圓
郵便은振替으로代金送料二十錢

하루아메리카美國카나다、양一三十錢을더하면郵送함

東京市本鄉區菊坂町五十六番地
日本總發賣元 河合洋行
振替東京四六一八二 電話小石川六八三五

京城府南大門通五丁目四番地
河合洋行京城支店
電話本局二五六七番 振替京城四六七七番

京城府南大門通二丁目三○番地
河合洋行京城第一支店
電話本局二九七番 振替京城一九一○番

家庭의重寶一家의歡喜輕便하게되는 洋食의製法

◆本書는東陽軒主人이各家庭의食卓을來客의接待用으로맛잇고滋養豊富한洋食의製法을述하야
▼道具는不要하고材料로써依合케된다
▼누구던지廉價로맛잇게
[illegible]

▼손쉽게되는家庭의寶典
▼가쓰레쓰▲오므레쓰▼소다
▼고롯게▼牛肉料理▼豚肉料理▼鷄肉料理▼鳥類料理
法其他▼魚介料理▼野菜料理▼其他洋食
大秘書(四六版美本)定價金一圓
此新聞記入하면特價金八十五錢
東京市銀座西紺屋町六番
振替口座東京六二一六○番 三光社

東洋劇場
優美館 (電光二九五番)

歐洲映畫封切
喜劇 눈에서춤추는곰 全二卷
▲玲瓏한稀有의美觀
▲爽爽한火雄의威風
▲壯快한古代의戰鬪
▲妖艶한美女의情熱
□第二篇 드로가의沒落
□第一篇 헤레나의掠奪

朝鮮劇場 (電光二○五番)

本日부터上映世界的大名畫
獨逸바-리아會社超特作映畫
호마-不朽의名篇이라얏도을
◎阿修羅王國 全十四卷 二篇
◎에데이、달클아뗀、엘나、
◎갈노、엘쉬니氏가-루、폭도
벨트시유디임릿규氏主演

京城府仁寺洞 朝鮮劇場
아직發表치못하는世界的問題의名畫는무엇인지만은興味를가지고期待하여주서요

大豫告!! 불사투腰切痛快!
거리를산아破天荒의大喜活劇은展開!
喜劇王조-루크氏主演
바크다드에一大怪變!神奇한魔法-이걸노줄
奇想天外 바크다드의怪變 全篇
作一前이요絕後에奇妙한大喜活劇
파라마운트社提供조루크會社特
人氣美男쏘지알시-氏助演
世界的人、花메리픽포드孃主演
巨星안스트·루빗트氏大監督
名篇『로시타』九卷
大유나이텟드會社超特作映畫
悲戀劇노래하는女性의戀 七卷
월리암듀듼-氏監督
파라마운트映畫社特作
二十五日(金曜)부터

㊄ 仁川米豆取引所仲買人 仁川府海岸町三丁目 仲買店 電話 五八二番 二八一番

祝朝鮮日報 新幕支局發展
穀物貿易 秦應七
製藥店 金顯海
雜貨商 金亨鎬
薪炭穀物貿易主任 李彥淳
新溪谷山行定期自働車 新谷自働車部
一峰生

瑞興郡禾回面事務所職員一同
和洋雜貨學生用品 高麗商會
文、광이、독기、各種農具製造販賣 主申用雁
長春館 妓 高山月
大興理髮館主 李永信
延龍 羽
金物、材木、火藥、燒酎、度量衡、敎科書 民曆 介丹生商店 振替口座京一二四九番 電話三六番
逐安新幕間自働車代理部 兼 西鮮旅館 主林東昌 電話二二番

德成學院 學監 趙光祿
李春根
穀物貿易 黃和卿
雜貨商 李炳植
黃明德
金斗瀛
永樂館主 延德羽 妓生 朴彩鳳 金山紅 鄭梅花 金柳色 權彩蓮